Art. 426 - Orecchini Swarovski geometrie

Orecchini in argento e luminosissimi cristalli swarovski, combinazione di due forme: cubo trasparente e sfera color bianco opale con cangianti di colore azzurrognolo. Originale modello sobrio ed elegante. Perni, palline e monachelle in argento.

Note

Dimensioni:
lunghezza dalla monachella cm 4
sfera swarovski mm 8 - cubo mm 8
La sfera è disponibile in colori a scelta
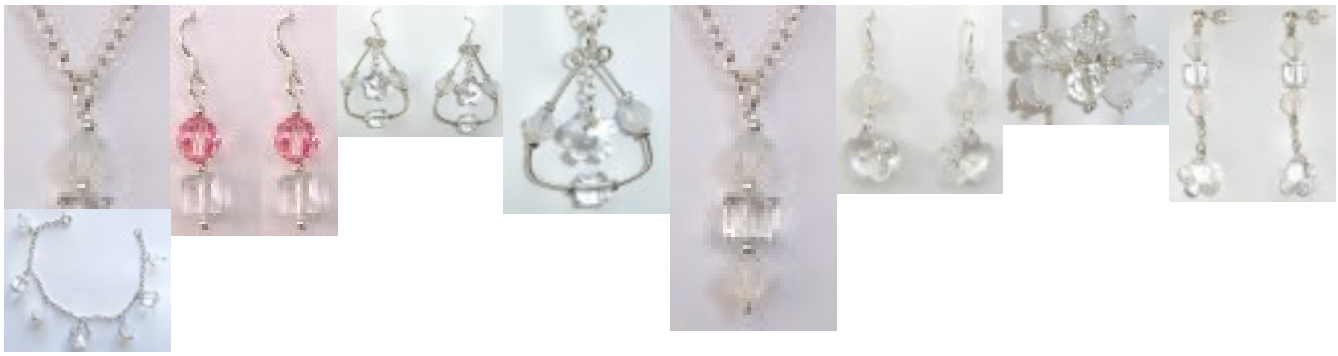
Articoli correlati